

NOTAS GERAIS

01. TODAS AS GRELHAS DEVERÃO SER EM ALUMÍNIO ANODIZADO E EQUIPADAS COM REGISTRO;
02. É NECESSÁRIO EFETUAR TAB (TESTE, AJUSTE E BALANCEAMENTO) DO SISTEMA;
03. TODAS AS ABERTURAS NA ALVENARIA E/OU LAJES DEVERÃO SER FECHADAS E IMPERMEABILIZADAS CONFORME O PROJETO DE ARQUITETURA;
04. PARA CONFECCÃO DOS DUTOS CONSULTAR NORMA TÉCNICA ABNT NBR 16401-1:2008 – INSTALAÇÕES DE AR-CONDICIONADO – SISTEMAS CENTRAIS E UNITÁRIOS – PARTE 1: PROJETOS DAS INSTALAÇÕES;
05. PARA TODAS AS UNIDADES EVAPORADORAS É NECESSÁRIO PONTO PARA DRENO;
06. A DRENAGEM SERÁ POR GRAVIDADE, UTILIZANDO TUBOS COM DIÂMETRO DE NO MÍNIMO 1.1/2" NOS 50 cm INICIAIS, E ISOLADOS COM POLIETILENO EXPANDIDO NO MÍNIMO 1 cm DE ESPESSURA;
07. AS CONDENSADORAS DEVERÃO SER MONTADAS SOBRE BASES DE CONCRETO E CALÇOS EM BORRACHA NEOPRENE OU AMORTECEDOR DE VIBRAÇÃO;
08. MANTER AS DISTÂNCIAS MÍNIMAS EXIGIDAS PELO FABRICANTE ENTRE AS UNIDADES EXTERNAS PARA MANUTENÇÃO, DESCARGA E ADMISSÃO DE AR;
09. OS CONDICIONADORES DE AR DEVERÃO OPERAR SOMENTE COM O GÁS REFRIGERANTE ECOLÓGICO R-410A;
10. COTAS DOS DUTOS EM CENTÍMETROS, DAS TUBULAÇÕES DE COBRE EM POLEGADAS.

TAGS / SIGLAS

UE-X-YY
UE - UNIDADE EVAPORADORA
X - LETRA DA UC
YY - NUMERAÇÃO DA UE

UC-X
UC - UNIDADE CONDENSADORA
X - LETRA DA UC

GV-NN-MM
GV - CABINETE DE VENTILAÇÃO
NN - NÚMERO PAVIMENTO
MM - NUMERAÇÃO DO GV

	TUBULAÇÃO FRIGORÍGENA LL
	TUBULAÇÃO FRIGORÍGENA LS
	EQUIPAMENTO DE CLIMATIZAÇÃO E INSUFLEMENTO

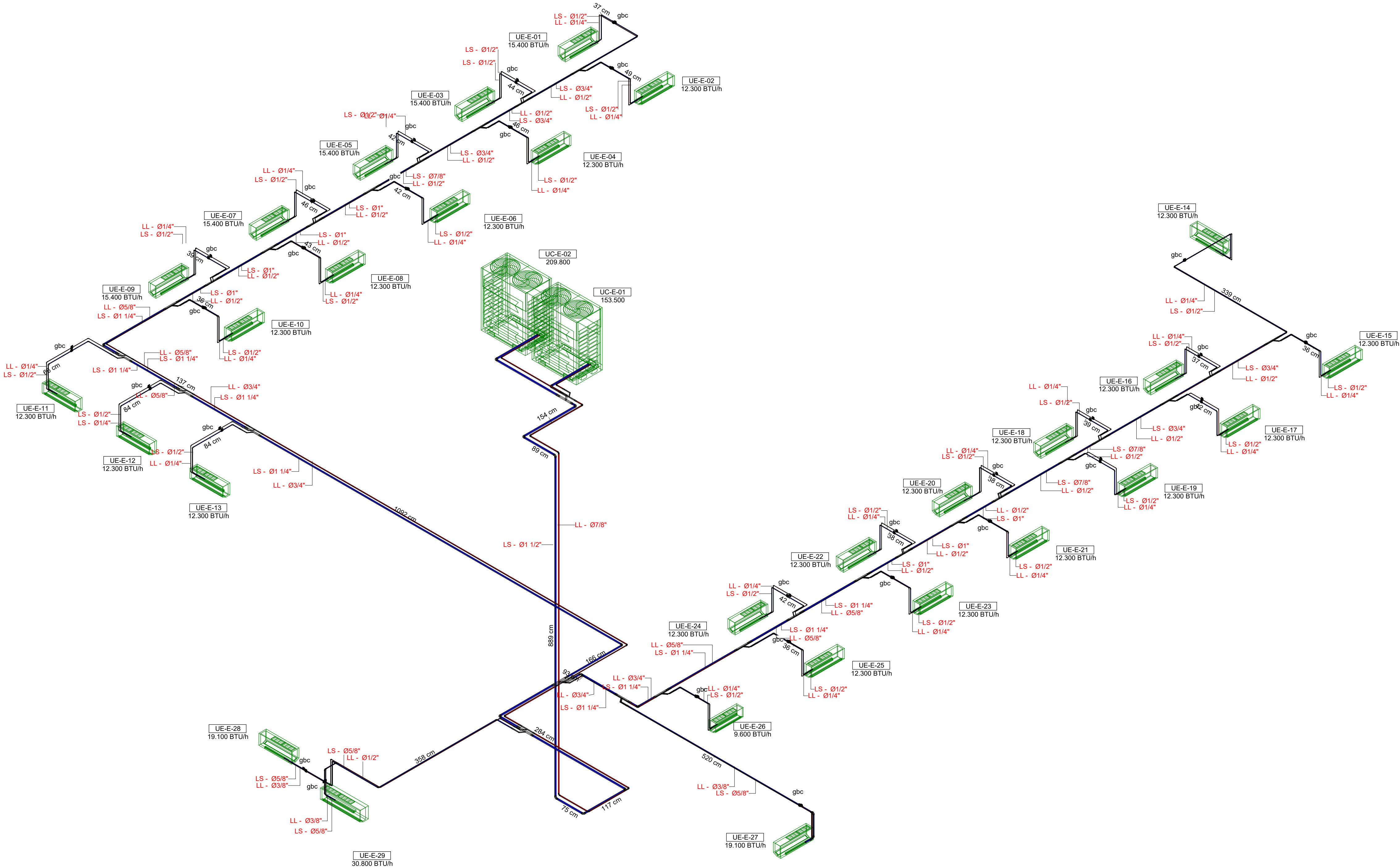

ISOMÉTRICO TUBULAÇÕES - UC - E
ESC.

EXE	00	PROJETO EXECUTIVO – LICITAÇÃO OBRA	EFICÁCIA	31/07/20
REVCOMP	03	REVISÃO EXECUTIVO	EFICÁCIA	16/06/20
REVCOMP	02	REVISÃO EXECUTIVO	EFICÁCIA	26/05/20
REVCOMP	01	REVISÃO EXECUTIVO	EFICÁCIA	07/04/20
EXE	00	EMIÇÃO INICIAL EXECUTIVO	EFICÁCIA	21/02/20
REVCOMP	01	REVISÃO ANTEPROJETO	EFICÁCIA	27/01/20
ANT	00	EMIÇÃO INICIAL ANTEPROJETO	EFICÁCIA	28/11/19
TIPO	REV	DESCRIÇÃO	DESENHO	DATA

REVISÕES			
MINISTÉRIO PÚBLICO DO ESTADO DE MINAS GERAIS SEDE DAS PROMOTORIAS DE JUSTIÇA DE JUIZ DE FORA			
ENDEREÇO: RUA JOSÉ CAUL AHOUAGI, LOTE F, BAIXADA DO PARAIBUNA		ÁREA TERRENO: 2.996,30m²	
		ÁREA CONSTRUÍDA: 7.266,36m²	
PROPRIETÁRIO:		CNPJ:	
		20.971.057/0001-45	
PROCURADORIA GERAL DE JUSTIÇA DO ESTADO DE MINAS GERAIS			
PROJETO EXECUTIVO DE REFRIGERAÇÃO (Ar condicionado, ventilação e exaustão)			
EMPRESA:		CNPJ:	
		06.301.115/0001-00	
ENGENHEIRO FABRÍCIO SILVA LIMA EFICÁCIA PROJETOS E CONSULTORIA LTDA			
RESPONSÁVEL TÉCNICO:		CREA:	
		CREA-MG 195.174/D	
ENG. ATHOS PENA BARROS			
CONTEÚDO:		DATA:	FOLHA:
AR CONDICIONADO – ISOMÉTRICOS TUBULAÇÕES UC-E		31/07/20	12/17
		ESCALA:	
		INDICADA	